

專案目標：讓高中職

讓所有高中職都可以各自擁有自主經營的數位教學平台，各校可以開始建立自己的數位教學經驗，累積自己的數位學習大數據。

1. 校校有平台

讓所有高中職學生都可以有足夠數量的線上課程內容修習，所有學校都有足夠的各類線上學習資源，有效減少城鄉數位落差。

2. 人人有課選

參考歐盟標準，規劃及提供「教師數位教學能力培訓/認證」制度，依據學校及教師需求，讓所有高中職老師都能循序進行數位增能。

3. 教師能做課

讓高中職教師設計及製作的各式線上課程教材或資源能更便利的與全國各高中職教師分享或共構。

4. 資源能共享

鼓勵高中職利用大學提供的線上資源，或更進一步與大學老師利用線上課程交流與合作，讓所有高中職學生都能在進入大學前更了解未來的走向。

讓所有高中職都可以各自擁有自主經營的數位教學平台，各校可以開始建立自己的數位教學經驗，累積自己的數位學習大數據

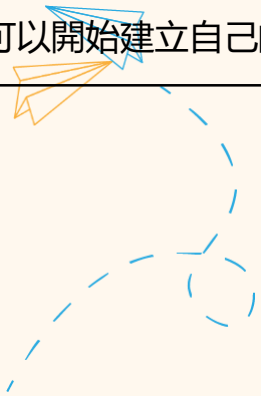

數位學習的第一步→建立數位教學平臺

開始線上學習的第一步
需要**專屬的數位教學平臺**

各校不須維護平臺和伺服器
不須額外聘用技術人力進行維護

讓所有高中職學生都可以有足夠數量的線上課程選修，
所有學校都有足夠的各類線上學習資源，有效減少城鄉數位落差

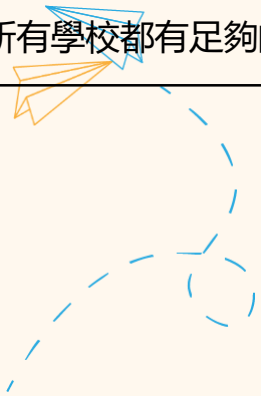

國內外超過100所合作大學和機構

- ewant平臺與國內100所大學/機構合作，擁有非常精采而多元的課程，ewant平臺從中精選超過100門課程，由大學端提供完整的課程教材(包含課程影音和線上測驗)。

首頁

高中自主學習專區 說明指南

111學年度

<p>六週輕鬆學、開口說西班牙...</p> <p>南亞科技大學</p>	<p>大家來說西班牙語 (111...</p> <p>南亞科技大學</p>	<p>英文段落寫作 (111高...</p> <p>南亞科技大學</p>	<p>李白(上): 天才李白 (...)</p> <p>南亞科技大學</p>
<p>生活中無所不在的物理 (...)</p> <p>國立宜蘭大學</p>	<p>宜蘭歷史踏查 (111高...</p> <p>國立宜蘭大學</p>	<p>從古典看人生 (111高...</p> <p>國立宜蘭大學</p>	<p>食在安心(實用篇) (111...</p> <p>國立宜蘭大學</p>

<p>王陽明帶你打土匪：明朝...</p> <p>國立宜蘭大學</p>	<p>經濟學不難-摘除思考真...</p> <p>國立宜蘭大學</p>	<p>物理輕鬆學-光學與近代...</p> <p>國立宜蘭大學</p>	<p>深度學習的原理及實務上...</p> <p>國立政治大學</p>
<p>探索人法地的智慧-土地...</p> <p>國立政治大學</p>	<p>經濟學不難-理性決策真...</p> <p>國立宜蘭大學</p>	<p>猴腦心理與生活 (111...</p> <p>國立陽明交通大學</p>	<p>學習之道 (111高...</p> <p>國立陽明交通大學</p>
<p>微分方程先導課程 (111...</p> <p>國立宜蘭大學</p>	<p>EXCEL與統計分析 (...)</p> <p>國立陽明交通大學</p>	<p>孫子兵法與企業經營 (1...</p> <p>國立陽明交通大學</p>	<p>中國佛教史 (111高中...</p> <p>國立陽明交通大學</p>
<p>聽我台灣的聲音 (111...</p> <p>國立清華大學</p>	<p>經濟就在生活裡! (111...</p> <p>國立宜蘭大學</p>	<p>智慧財產權法概論 (111...</p> <p>國立清華大學</p>	<p>成為Python數據分析...</p> <p>國立政治大學</p>

獨立運作的夥伴高中專區

- 本專案提供各大學製作之100多門精彩磨課師課程，夥伴高中可任意選擇本專案所提供的線上學習課程，作為多元選修、自主學習或加深加廣等課程之用。

111學年度

<p>南崁高中-楚漢相爭之職... 2022/07/01 - 2023/06/30 中原大學</p>	<p>南崁高中-音樂時光隧道... 2022/07/01 - 2023/06/30 中原大學</p>	<p>南崁高中-讀數字說話的... 2022/07/01 - 2023/06/30 國立中正大學</p>	<p>南崁高中-用Python... 2022/07/01 - 2023/06/30 中國文化大學</p>
<p>南崁高中-大數據與資料... 2022/07/01 - 2023/06/30 中國文化大學</p>	<p>南崁高中-宜蘭歷史踏查... 2022/07/01 - 2023/06/30 國立宜蘭大學</p>	<p>南崁高中-無所不在的經... 2022/07/01 - 2023/06/30 中原大學</p>	<p>南崁高中-食在安心(實... 2022/07/01 - 2023/06/30 國立宜蘭大學</p>
<p>南崁高中-用英文看世界... 2022/07/01 - 2023/06/30 國立臺北護理健康大學</p>	<p>南崁高中-Fundam... 2022/07/01 - 2023/06/30 中原大學</p>	<p>南崁高中-李白(上): ... 2022/07/01 - 2023/06/30 南臺科技大學</p>	<p>南崁高中-運算思維與創... 2022/07/01 - 2023/06/30 正修科技大學</p>

<p>市立武陵高中 市立武陵高中</p>	<p>市立楊梅高中 市立楊梅高中</p>	<p>市立陽明高中 市立陽明高中</p>
<p>市立南崁高中 市立南崁高中</p>	<p>市立大溪高中 市立大溪高中</p>	<p>市立壽山高中 市立壽山高中</p>
<p>市立觀音高中 市立觀音高中</p>	<p>市立新屋高級中等學校 市立新屋高級中等學校</p>	<p>市立永豐高中 市立永豐高中</p>

學生利用ewant平臺進行線上學習

- 夥伴高中開設的專班課程會註明「學校名稱」和「開課學年度」。
- 課程開始後學生可點選「進入課程」開始學習。

高中教師自主操作、完整的數位教學工具

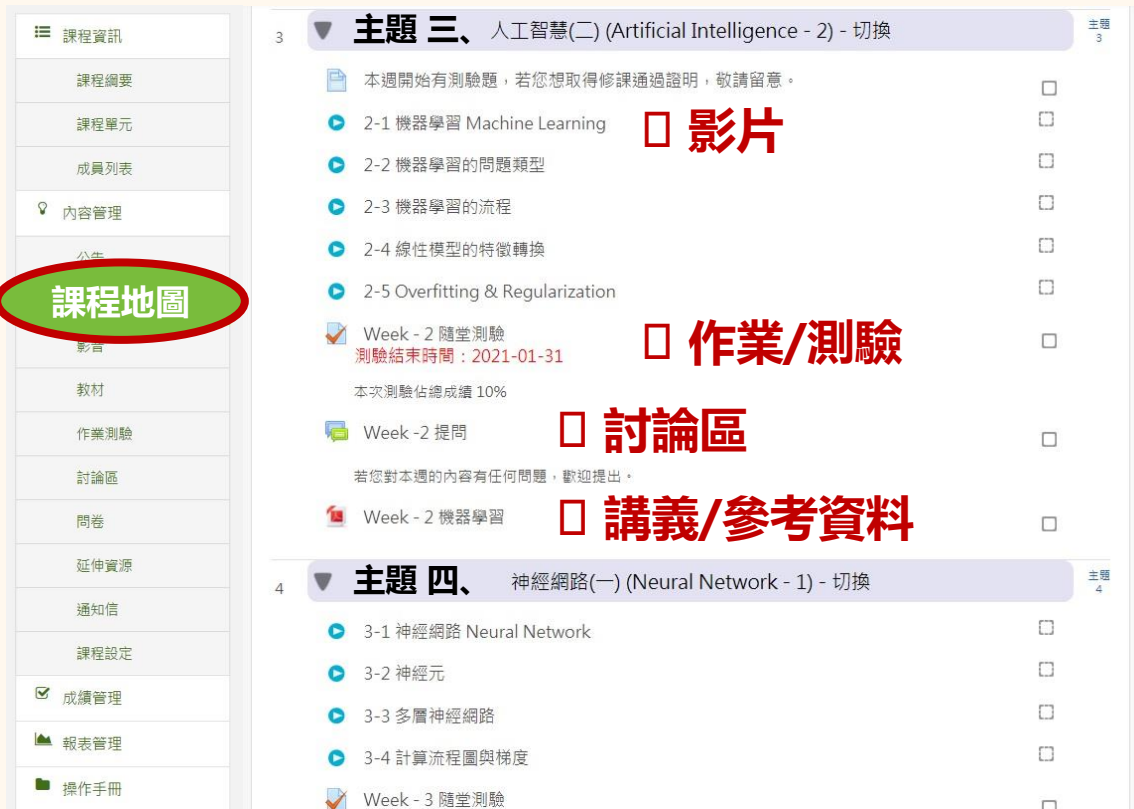

The main content area shows two course topics:

- 主題 三、人工智慧(二) (Artificial Intelligence - 2) - 切換**
 - 本週開始有測驗題, 若您想取得修課通過證明, 敬請留意。
 - 2-1 機器學習 Machine Learning **影片**
 - 2-2 機器學習的問題類型
 - 2-3 機器學習的流程
 - 2-4 線性模型的特徵轉換
 - 2-5 Overfitting & Regularization
 - Week - 2 隨堂測驗 **作業/測驗**
測驗結束時間: 2021-01-31
 - Week - 2 提問 **討論區**
若您對本週的內容有任何問題, 歡迎提出。
 - Week - 2 機器學習 **講義/參考資料**
- 主題 四、神經網路(一) (Neural Network - 1) - 切換**
 - 3-1 神經網路 Neural Network
 - 3-2 神經元
 - 3-3 多層神經網路
 - 3-4 計算流程圖與梯度
 - Week - 3 隨堂測驗

 發布公告 Email 通知 問卷調查 youtube 連結 網址連結 直播連結

.....

學生介面操作簡單，按照進度規劃即可完成課程

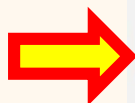

The main content area shows two course topics:

- 主題 三、** 人工智慧(二) (Artificial Intelligence - 2) - 切換 主題 3
 - 本週開始有測驗題，若您想取得修課通過證明，敬請留意。
 - 2-1 機器學習 Machine Learning **影片**
 - 2-2 機器學習的問題類型
 - 2-3 機器學習的流程
 - 2-4 線性模型的特徵轉換
 - 2-5 Overfitting & Regularization
 - Week - 2 隨堂測驗 **作業/測驗**
 - 測驗結束時間：2023-05-29
 - 本次測驗佔總成績 10%
 - Week - 2 提問 **討論區**
 - 若您對本週的內容有任何問題，歡迎提出。
 - Week - 2 機器學習 **講義/參考資料**
- 主題 四、** 神經網路(一) (Neural Network - 1) - 切換 主題 4
 - 3-1 神經網路 Neural Network
 - 3-2 神經元
 - 3-3 多層神經網路
 - 3-4 計算流程圖與梯度
 - Week - 3 隨堂測驗

提供大學教授預先錄製的課程影音

- 每段影音約5~12分鐘。
- 學習不受時間和地點限制。
- 可隨時隨地運用零碎時間進行線上學習。

2-3 工業機器人系統

•【繁體中文介面學員】免密碼，【簡體中文介面學員】請輸入密碼：robotics

- 機構本體
 - > 自由度由3至6、甚至更多，加上夾爪
 - > 平行軸或旋轉軸
- 致動器：電動、油壓、氣壓
- 驅動方式：direct drive、gear (belt) transmission
- 內部感測器：encoder、tachometer
- 外部感測器：視覺、力覺等

The video shows a male lecturer in a light blue shirt and glasses, holding a remote control and gesturing while speaking.

每門課皆提供線上測驗

- 提供線上測驗供學員檢視學習成果。
- 學員可自行安排時間和進度進行學習和測驗。

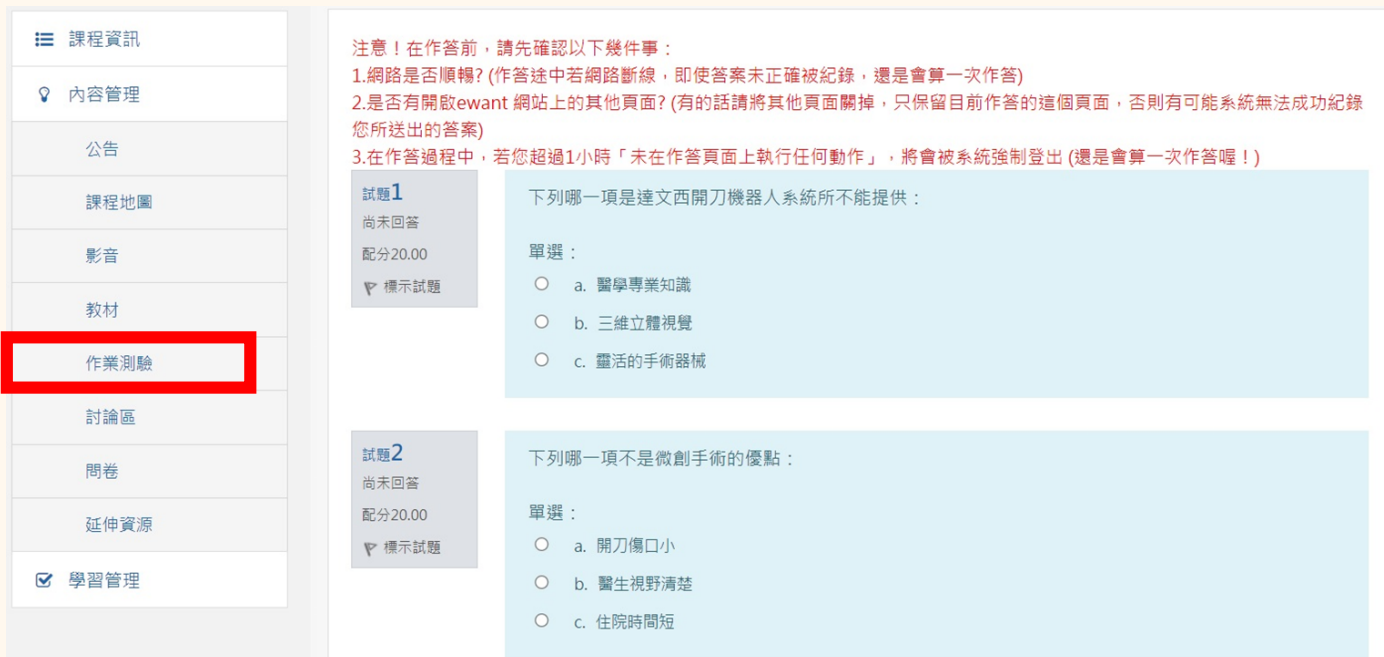

課程資訊

內容管理

公告

課程地圖

影音

教材

作業測驗

討論區

問卷

延伸資源

學習管理

注意！在作答前，請先確認以下幾件事：

- 1.網路是否順暢?(作答途中若網路斷線，即使答案未正確被紀錄，還是會算一次作答)
- 2.是否有開啟ewant網站上的其他頁面?(有的話請將其他頁面關掉，只保留目前作答的這個頁面，否則有可能系統無法成功紀錄您所送出的答案)
- 3.在作答過程中，若您超過1小時「未在作答頁面上執行任何動作」，將會被系統強制登出(還是會算一次作答喔！)

試題1
尚未回答
配分20.00
標示試題

下列哪一項是達文西開刀機器人系統所不能提供：

單選：

- a. 醫學專業知識
- b. 三維立體視覺
- c. 靈活的手術器械

試題2
尚未回答
配分20.00
標示試題

下列哪一項不是微创手術的優點：

單選：

- a. 開刀傷口小
- b. 醫生視野清楚
- c. 住院時間短

開課流程

學校透過系統申請用課
可選用ewant推薦課程
或自校開設課程

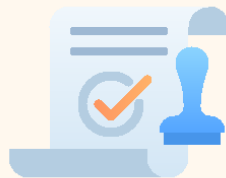

ewant平台接受申請並
上架課程

學生至 ewant平台選課學習
並取得成績

通過課程標準後
獲得課程通過證明！

開課申請

- 本專案提供夥伴高中學校管理員權限，至開課申請系統填寫用課申請。

課程列表

ewant 課程 自校課程 **以頁籤方式呈現**

111學年度/松山高中

儲存 取消 現在開課數量：5 / 40

編號	課程名稱	開課學校	授課教師	影音時數	推薦用途	備註	申請	管理教師
1	音樂基礎訓練	中原大學	陳文婉	18	自主學習		<input checked="" type="checkbox"/>	王小明 aaa@gmail.com 王忠明 bbb@gmail.com 王大明 ccc@gmail.com +
2	音樂時光隧道	中原大學	陳文婉	6	自主學習		<input type="checkbox"/>	
3	普通心理學	國立中正大學	龔充文	6	自主學習		<input type="checkbox"/>	
4	鯊魚知多少	國立臺灣海洋大學	莊守正	6	自主學習	NEW	<input checked="" type="checkbox"/>	王小明 aaa@gmail.com +
5	生活中的機器人科技	國立陽明交通大學	楊谷洋	6	多元選修		<input checked="" type="checkbox"/>	王小明 aaa@gmail.com +

學生選課

- 課程上架後學生登入平臺進行選課。

課程加退選

編號	課程名稱	開課學校	授課教師	影音時數	推薦用途	加選	退選
1	音樂基礎訓練	中原大學	陳文婉	18	自主學習	<input type="checkbox"/>	<input type="checkbox"/>
2	音樂時光隧道	中原大學	陳文婉	6	自主學習	申請中	<input type="checkbox"/>
3	普通心理學	國立中正大學	龔充文	6	自主學習	已加選	<input type="checkbox"/>
4	鯊魚知多少	國立臺灣海洋大學	莊守正	6	自主學習	<input checked="" type="checkbox"/>	<input type="checkbox"/>
5	生活中的機器人科技	國立陽明交通大學	楊谷洋	6	多元選修	已加選	<input checked="" type="checkbox"/>
6	EXCEL與統計分析	國立陽明交通大學	唐麗英	6	自主學習	<input type="checkbox"/>	<input type="checkbox"/>

送出

取得修課通過證明

- 課程結束後，若達及格標準可免費下載修課通過證明。
- 未參與本專案，在ewant修習公開課，須另外付費下載修課通過證明(費用500元)。

學習履歷

- 走過必留下痕跡，紀錄每位學生的學習紀錄。**高中老師簽註有信心!**
- 學習履歷內容包含課程資訊、影片瀏覽比例、瀏覽影片次數、完成測驗比例、完成測驗次數、瀏覽講義比例、瀏覽講義次數、總成績等資訊。
- 每學期更新一次數據。
- 可另存為PDF檔和PNG檔。

學習履歷

學生基本資料

姓名	王小明
帳號	geoffrey1204@gmail.com

課程資訊

開課平台	ewant育網開放教育平臺	
課程名稱	生活中的機器人科技 (111高中自主學習)	
開課時間	2022-07-01~2023-06-30	
開課學校	國立陽明交通大學	授課教師 楊谷洋
影音時數	6小時	建議學習週數 8週

完成度

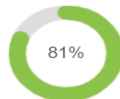

影片瀏覽比例(依時數)
我觀看過的影片時數/總影片數時數=260/321(分鐘)

完成作業測驗比例
我完成的作業測驗/總作業測驗數=9/9

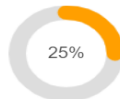

瀏覽講義比例
我觀看過的講義/總講義數=1/4

參與次數

瀏覽課程地圖次數	瀏覽影片次數	完成作業測驗次數
全班平均次數：4.3	全班平均次數：10.8	全班平均次數：2.47
1	31	10
瀏覽講義/參考資料次數	參與討論次數	瀏覽討論文章次數
全班平均次數：0.94	全班平均次數：0.01	全班平均次數：6.24
1	0	8
總成績		92

非同步報表數據-雷達圖

- 學生參與課程比例。

板橋高中 物理加強營 (111學年)

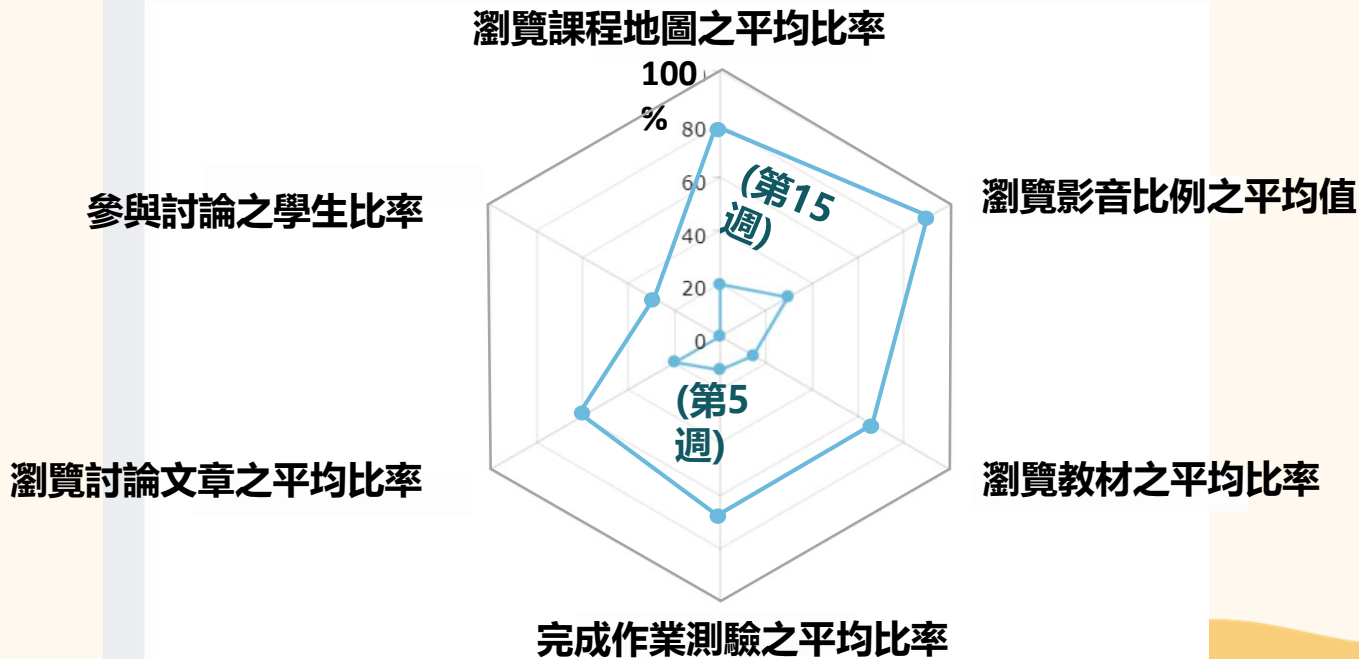

非同步報表數據-學習歷程摘要

- 瀏覽影片次數、完成作業次數、瀏覽講義次數、參與討論次數等數據。

板橋高中-生活中的機器人科技 (111學年)

學習歷程摘要

顯示學生資訊

No.	姓名	瀏覽課程地圖次數	瀏覽影片次數	完成作業測驗次數	瀏覽講義/參考資料次數	參與討論次數	瀏覽討論文章次數
1	王	85	84	4	8	1	88
2	謝	293	80	6	19	0	82
3	黃	118	92	4	27	0	82
4	陳	14	40	4	18	1	46
5	王	58	62	3	71	0	136
6	蕭	84	76	5	17	0	67
7	鍾	34	114	4	24	0	197
8	賴	92	213	4	148	0	66
9	陳	12	44	4	11	0	74
10	胡	119	96	6	30	0	76
11	鄭	23	134	4	5	0	77
12	陳	0	91	5	19	0	72
13	張	8	87	4	18	0	80

非同步報表數據-影片瀏覽率

- 每位學生瀏覽影片的詳細時間及比例 (包含在哪裡跳轉、哪裡重複觀看等等.....)

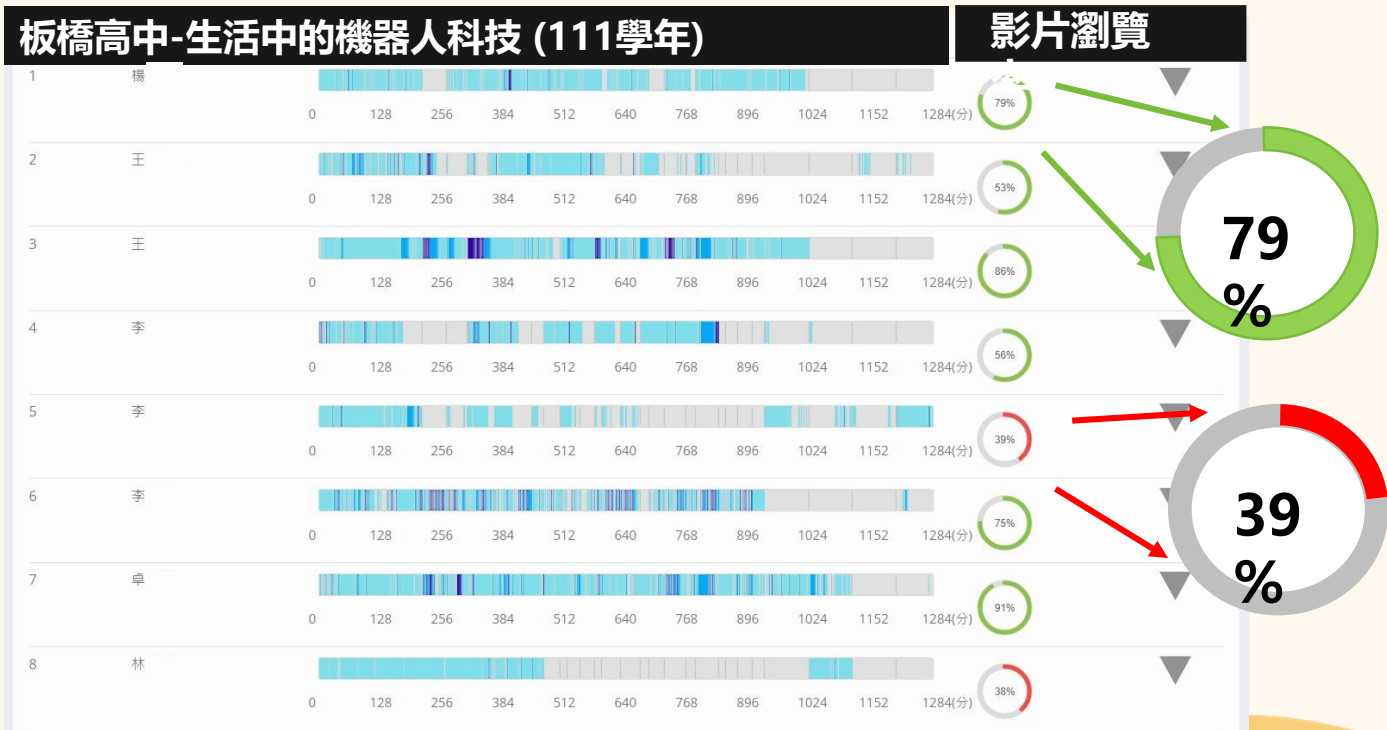

非同步報表數據-影片瀏覽率

- 每位學生瀏覽影片的詳細時間及比例 (包含在哪裡跳轉、哪裡重複觀看等等.....)

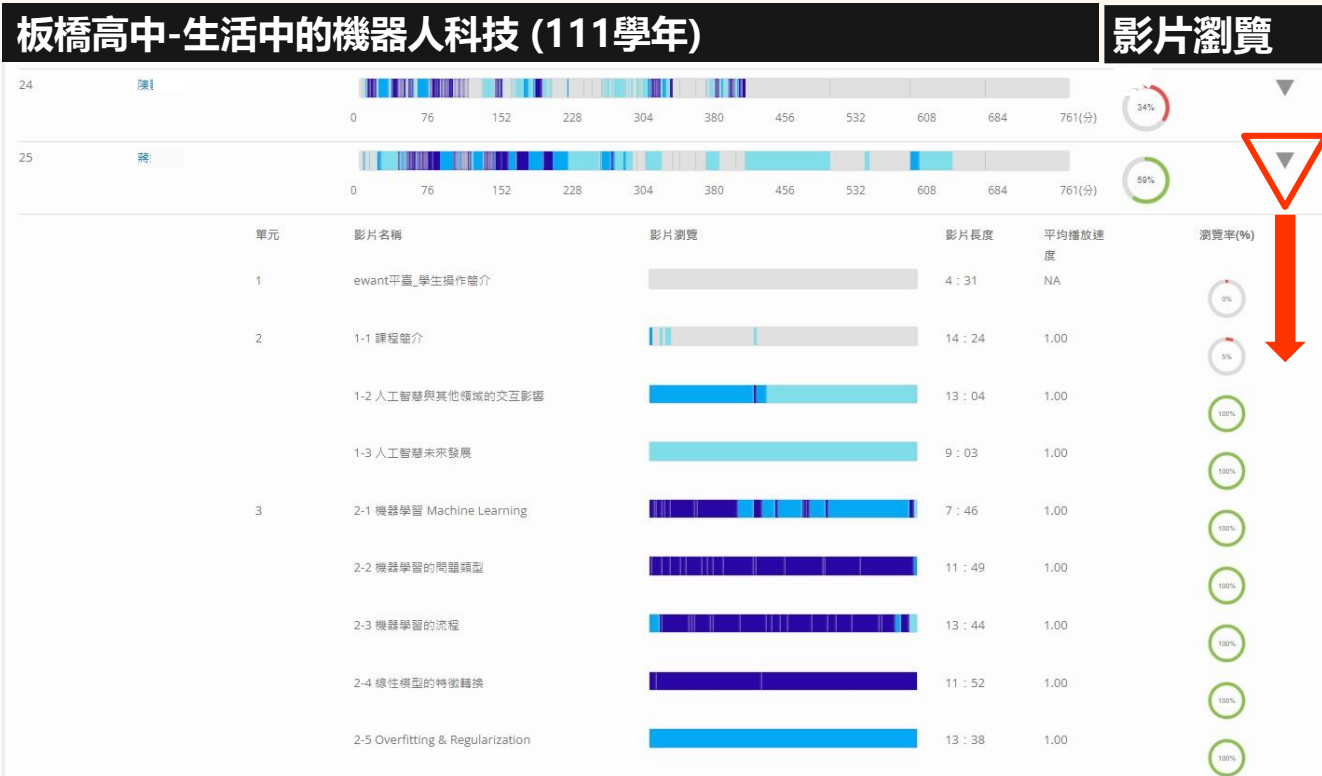

非同步報表數據-學生每週瀏覽影片的詳細進度

板橋高中 物理加強營 (111學期)

課程報表/影片瀏覽率(依

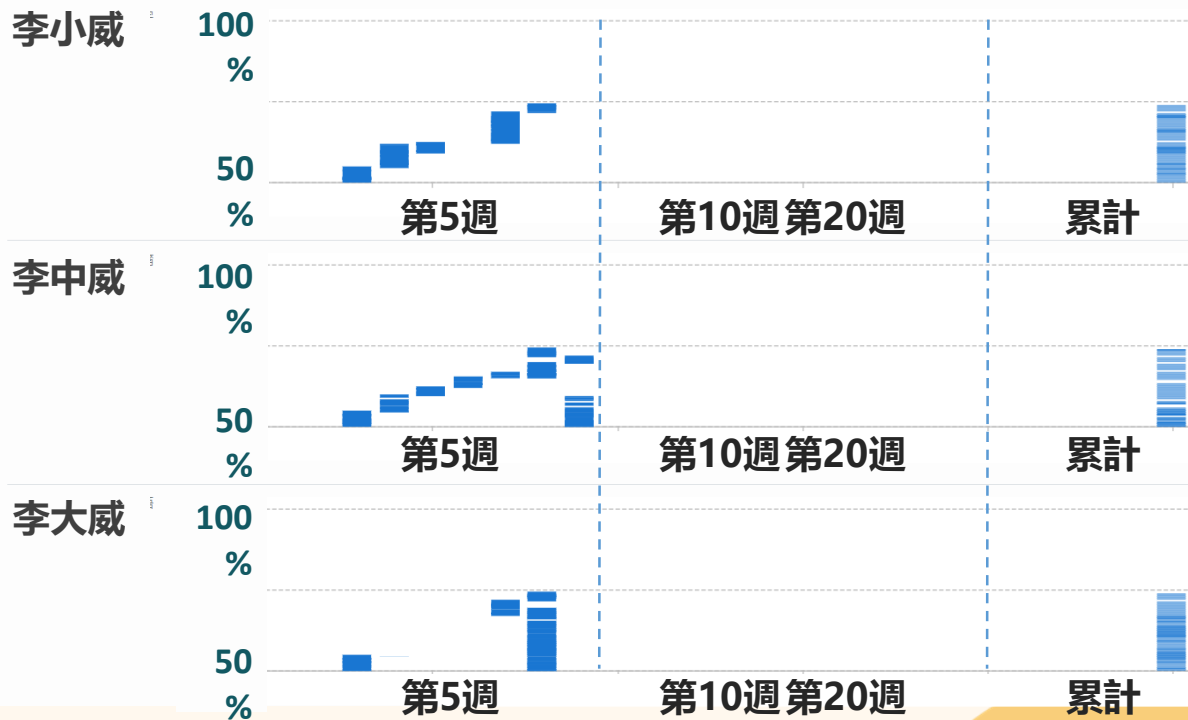

非同步報表數據-影片播放次數

板橋高中 物理加強營 (111學期)

影片名稱	瀏覽人數	瀏覽次數	每人平均 瀏覽次數	影片瀏覽 人數比例 (%)
1-2 浦朗克理論	172	317	1.84	72.34%
1-3 光電效應	170	404	2.38	66.58%
1-4 x-ray的產生	164	341	2.08	66.69%

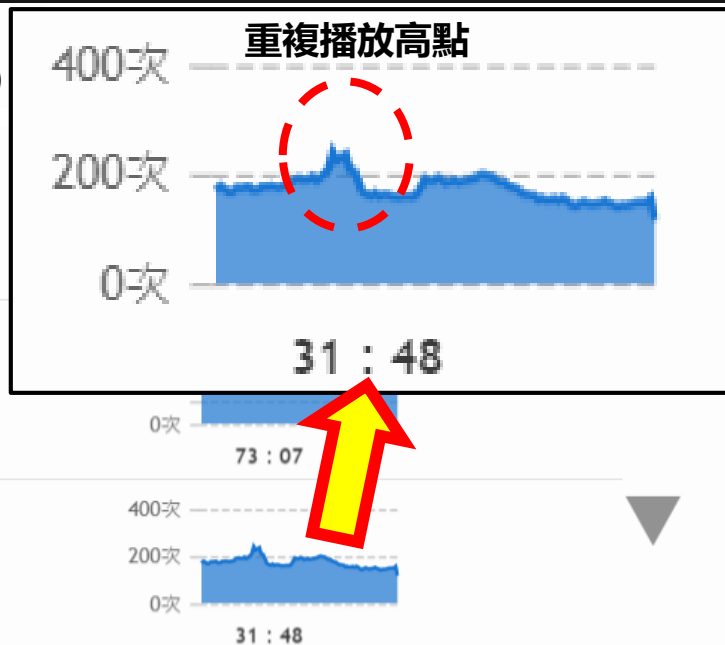

教師能做課

與名師Barbara Oakley合作，提供「數位教師增能培訓」，依據學校及教師需求，讓所有高中職老師都能循序進行數位增能。

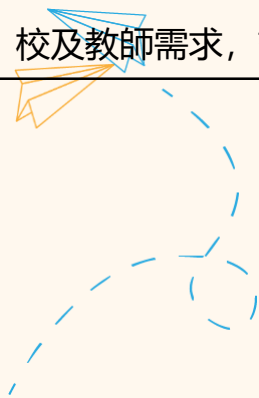

提供教師增能專區

- (一) 提升高中教師在科技融入教室、非同步、與同步等多元環境中的數位教學能力與素養。
- (二) 發展高中教師運用、改製、與自製數位教材的能力。
- (三) 促進高中職採納數位教學為新常態模式之一，提供師生自由與開放的學習選擇。

- Level 1 - 數位教學探索者 (Digital Teaching Explorer):** 大腦喜歡這樣學：強效教... (The brain likes learning this way: Effective teaching...), 2023/01/09 - 2023/03/10.
- Level 2 - 數位教學融入者 (Digital Teaching Integrator):** 大腦喜歡這樣學：強效教... (The brain likes learning this way: Effective teaching...), 2023/01/09 - 2023/02/28.
- Level 1 - 數位教學探索者 (Digital Teaching Explorer):** 大腦喜歡這樣學：強效教... (The brain likes learning this way: Effective teaching...), 2023/01/09 - 2023/02/24.
- Level 2 - 數位教學融入者 (Digital Teaching Integrator):** 大腦喜歡這樣學：強效教... (The brain likes learning this way: Effective teaching...), 2022/11/28 - 2023/01/07.

All courses are offered by NYCU (國立陽明交通大學).

加入並支持政府研習資源

- 已陸續接受並辦理A2工作坊。

FIDSSL
數位校園·智慧學習
科技輔助自主學習

登入

資源連結

研習資源 行政資源 學習平臺 優良教學案例

研習資源

A1數位學習工作坊(一)合格講師	A2數位學習工作坊(二)因材網合格講師	A2數位學習工作坊(二)均一講師(111.08)
A2數位學習工作坊(二)學習吧講師	A2數位學習工作坊(二)PaGamO講師	A2數位學習工作坊(二)Cool English講師
A2數位學習工作坊(二)1know講師(111.09)	A2數位學習工作坊(二)Google Classroom講師	A2數位學習工作坊(二)臺北酷課雲平台講師
A2數位學習工作坊(二)ewant講師	B1科技輔助自主學習合格講師	A1數位學習工作坊(一)因材網簡報
A2數位學習工作坊(二)因材網簡報	教育部教師數位教學增能培訓數位學習工作坊(二)數位學習平臺推薦機制	數位教學增能培訓課程名稱規則

education you want!
ewant
育網開放教育平台

全國高中職教師數位增能培訓線上教育訓練

- 教師數位增能培訓線上開學典禮。

全國高中職教師數位增能培訓實體工作坊

- 通過線上課程檢核並參與實體工作坊可獲得「數位e教師增能培訓研習證書」。

E-learning Teacher Competence Augmentation Training

數位e教師增能培訓研習證書 Level 1 - 數位探索者

王小明

參加育網開放教育平台辦理之數位教師增能計畫「Level 1-數位學習探索者」線上非同步課程(數位e教師∞增能加油站,主授教師張淑萍教授)課程結業,研習時數共計18小時。

李威儀

國立陽明交通大學
高等教育開放資源研究中心主任

國立陽明交通大學
NYCU, Yang Ming Chuan Junior University

慈理科技大學
Chilic University of Technology

社團法人中華數位學習與技術發展協會
Chinese Learning and Tech Being Association

資源能共享

讓高中職教師設計及製作的各式線上課程教材或資源
能更便利的與全國各高中職教師分享或共構。

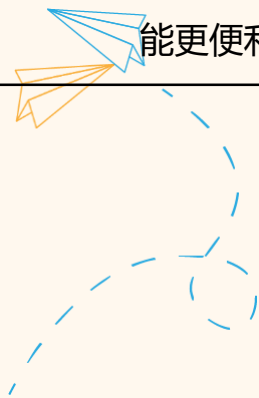

共備課程社群

- ewant育網開放教育平台採用開放源碼的moodle線上教學系統作為平臺的核心，有利於教材和資源的共享，讓各科教師可以跨校共構教材、分享資源、建立題庫及交換經驗。（題庫可以分享到各學校專區，供各校的老師使用）

教育能接軌

鼓勵高中職利用大學提供的線上資源，或更進一步與大學老師
利用線上課程交流與合作，讓所有高中職學生都能
在進入大學前更了解未來的走向。

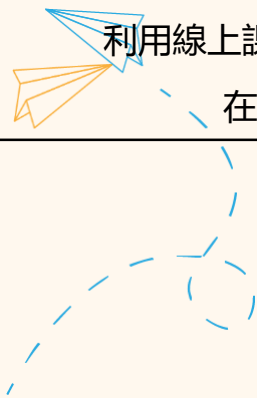

將大學教授製作的數位學習資源導入高中端。

多元課程

大學教師親自授課，課程涵蓋
大學18學群。

自主學習計畫範本

提供自主學習計畫範本，幫助學
生快速擬定自主學習計畫。

課程學習履歷

紀錄學生完整學習歷程，包含課程活動參與度與成績。

課程通過證書

通過測驗，可免費取得電子版課程通過證書。

- 大學老師設計及教授的線上課程
- 絕大多數經過教育部嚴格考核通過
- 提供完整線上學習內容
- 每門課提供 4-20 小時的授課影音
- 寒暑假也可以學習

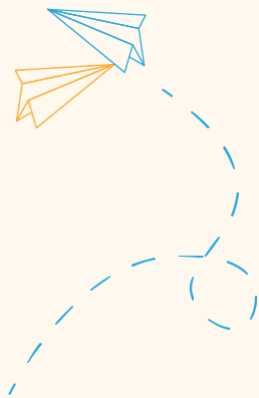

簽約合作流程

簽約合作高中職超過190所

- 超過三分之一高中職學校參與本專案。
- 超過15萬高中職學生使用ewant平臺，相當於每4位高中職學生中就有一位使用ewant平臺。
- 高中專班累計開設超過4,000課次。
- 看一下你的鄰居是否有參加「夥伴學校專區」。

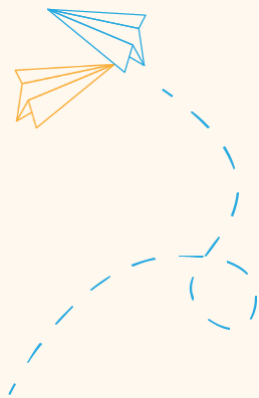

專案報價

簽約方式	單一學校全校參與	單一學校全校半數以上學生參與	單一學校全校半數以下學生參與
使用費	每位學生使用費100元/年	每位學生使用費100元/年	每位學生使用費100元/年
ewant平台建立學校數位教學專區	√	√	√
提供課程教材和管理功能	√	√	√
免費下載電子版修課通過證明	√	√	√
免費下載學習履歷	√	√	√
提供教師平台操作教育訓練	√	√	√
提供教師數位增能培訓	非同步免費，同步或實體收費	非同步免費，同步或實體收費	非同步免費，同步或實體收費
每學年可選用ewant課程數量	30門	20門	10門
每學年可開設自校課程數量	5門	3門	1門
建立縣市專屬高中職數位教學專區	X	X	X
後臺學習分析數據	自校校內數據	自校校內數據	自校校內數據

團購專案報價(※本團購價必須全校參與)

簽約方式	由中心學校邀集同縣市內 半數以上高中職學校共同參與	由教育局(處)代表全縣市或 縣市内半數以上高中職學校參與
使用費	每位學生使用費50元/年	每位學生使用費50元/年
ewant平台建立學校數位教學專區	√	√
提供課程教材和管理功能	√	√
免費下載電子版修課通過證明	√	√ (縣市教育局(處)聯名證書)
免費下載學習履歷	√	√
提供教師平台操作教育訓練	√	√
提供教師數位增能培訓	非同步免費, 同步或實體收費	非同步免費, 同步或實體收費 局處亮點計畫之教師全部免費
每學年可選用ewant課程數量	中心學校50門, 夥伴學校40門	轄內每校40門
每學年可開設自校課程數量	5門	5門
建立縣市專屬高中職數位教學專區	√	√
後臺學習分析數據	自校校內數據	各校可觀看自校校內數據 教育局(處)可觀看全縣/市數據
暑期雙語線上遊學團	X	提供每校免費名額
提供大學與高中共創線上學習課程	X	√

免費服務偏遠地區高級中等學校

- 為善盡大學社會責任和強化大學與區域城鄉發展之在地連結，本專案針對教育部核定之26所偏遠地區學校提供**免費協助**。

縣市	鄉鎮	學生	學校名稱	公/私	地區
新北市	金山區	高級中等學校	市立金山高中	公立	偏遠
新北市	雙溪區	高級中等學校	市立雙溪高中	公立	偏遠
新北市	石碇區	高級中等學校	市立石碇高中	公立	偏遠
新北市	貢寮區	高級中等學校	市立豐珠中學	公立	偏遠
臺南市	後壁區	高級中等學校	國立後壁高中	公立	偏遠
高雄市	六龜區	高級中等學校	市立六龜高中	公立	極偏
宜蘭縣	南澳鄉	高級中等學校	縣立南澳高中	公立	偏遠
南投縣	仁愛鄉	高級中等學校	國立仁愛高農	公立	極偏
雲林縣	麥寮鄉	高級中等學校	縣立麥寮高中	公立	偏遠
雲林縣	古坑鄉	高級中等學校	縣立古坑華德福實驗高級中學	公立	特偏
雲林縣	水林鄉	高級中等學校	縣立蔦村藝術高中	公立	偏遠
屏東縣	佳冬鄉	高級中等學校	國立佳冬高農	公立	偏遠
屏東縣	恆春鎮	高級中等學校	國立恆春工商	公立	特偏
屏東縣	枋寮鄉	高級中等學校	縣立枋寮高中	公立	偏遠
屏東縣	來義鄉	高級中等學校	縣立來義高中	公立	偏遠

縣市	鄉鎮	學生	學校名稱	公/私	地區
臺東縣	關山鎮	高級中等學校	國立關山工商	公立	偏遠
臺東縣	成功鎮	高級中等學校	國立成功商水	公立	特偏
臺東縣	蘭嶼鄉	高級中等學校	縣立蘭嶼高中	公立	特偏
花蓮縣	玉里鎮	高級中等學校	國立玉里高中	公立	偏遠
花蓮縣	光復鄉	高級中等學校	國立光復商工	公立	偏遠
花蓮縣	鳳林鎮	高級中等學校	縣立南平中學	公立	偏遠
澎湖縣	馬公市	高級中等學校	國立馬公高中	公立	偏遠
澎湖縣	馬公市	高級中等學校	國立澎湖海事水產	公立	偏遠
金門縣	金城鎮	高級中等學校	國立金門高中	公立	偏遠
金門縣	金湖鎮	高級中等學校	國立金門農工	公立	偏遠
連江縣	南竿鄉	高級中等學校	國立馬祖高中	公立	偏遠

- 教育部核定之偏遠地區高級中等學校

縣市高中專區

本案誠摯建議縣市共同參加

凡由教育局(處)代表全縣市或縣市内半數以上高中職學校參與、或由縣市中心學校邀集同縣市内半數以上高中職學校共同參與「高中職數位教學平臺啟動專案」享半價優惠，可樽節經費支出，且匯集資源共創地方教育特色成果。

縣市高中數位教學專區

- 由教育局(處)或中心學校召集全縣市或全縣市内半數以上高中職學校參與，可享每位學生使用費50元/年、建立縣市數位教學專區，提供更多服務，並共構縣市數位教學特色。

縣市轄區內所有公立私立高中職
皆擁有專屬的數位學習專區

高中職可隨意選用
ewant平台推薦之線上課程

可追蹤及分析所有
課程學習數據

高中職可開設
自校線上課程

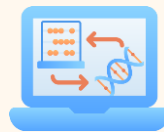

各高中職可利用共同平台
進行課程資源分享及互動

縣市高中數位教學專區

- 目前已有「桃園市」、「基隆市」、「新北市」、「離島地區」、「竹竹苗地區」和「臺北市」(依建立時間排序)成功建立縣市高中數位教學專區，共構縣市數位教學特色。

課程探索 - 合作夥伴 - 最新消息

您尚未登入或註冊 (點此登入) 繁體中文 (zh_tw)

希望教學有效率

想幫學生學得好

想了解實用的教學技巧

語言學習

程式語言

數據分析

職場技能

生活品味

學額之路

人工智慧

縣市高中專區

- TYN 桃園市
- KEL 基隆市
- NTPC 新北市
- PKM 離島
- HHM 竹竹苗
- TPE 臺北市

高中生

大學學分

在職進修

興趣學習

教師增能

education you want!

育網開放教育平台

縣市高中數位教學專區客製化證書

- 與縣市教育局(處)聯名之客製證書。

認證字號 00003431924527 號

修課通過證明

王小明

參加國立陽明交通大學唐麗英老師所開課之

「南崁高中-EXCEL與統計分析(110專班)」線上課程

課程時間：2021-07-01 - 2022-06-30 · 影音總時數：6小時

依照「ewant育網」開放教育平臺上的修課成績，核發修課通過證明一份。

國立陽明交通大學
管理學院與管理學系
授課教師

唐麗英

國立陽明交通大學
NATIONAL YANG MING CHIAO TUNG UNIVERSITY

發證日期：2022年02月10日

本文件僅代表學生之學習結業證明，影音時數不代表課程學習總時數，該抵學分之效力請依各大專校院規定為準。

掌握全縣市/全校學習數據

- 提供教育局(處)、學校管理員和教師三種權限可觀看後台學習數據。
- 教師只能管理和觀看自己擔任教師課程的學習數據。
- 學校管理員能管理和觀看自己所屬學校課程的學習數據。
- 教育局(處)能管理和觀看轄區內所有學校課程的學習數據。

權限	教師權限	學校管理員權限	教育局(處)權限
管理及觀看單門課程學習數據	√	√	√
管理及觀看所屬學校課程學習數據		√	√
管理及觀看轄區內所有學校課程學習數據			√

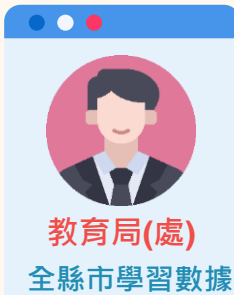
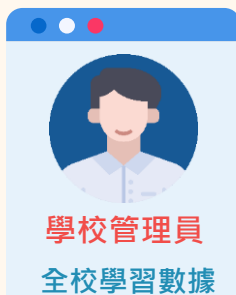
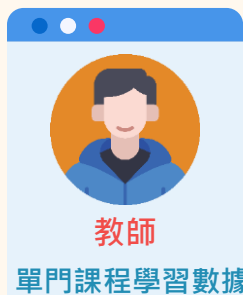

合作案例

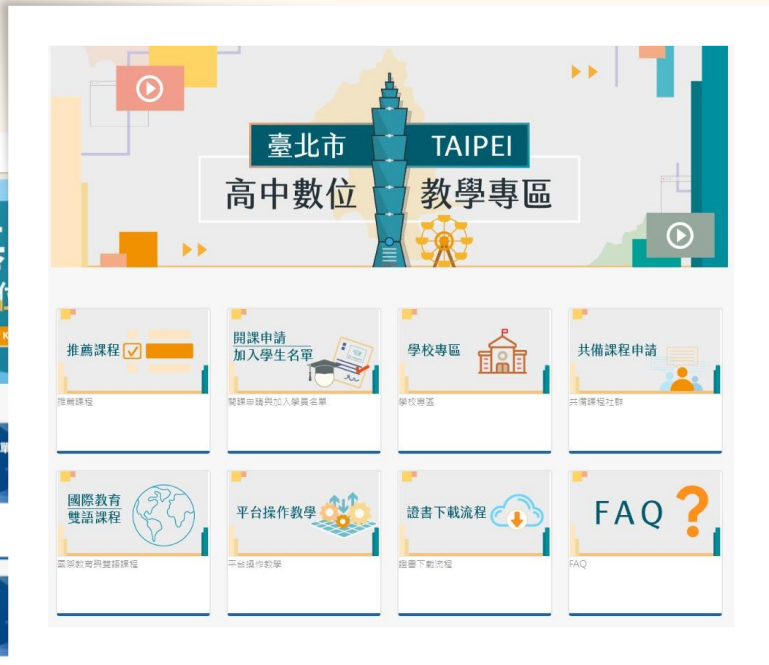

育網開放教育平台

教育再進化，單挑你的學習力

f 粉絲專頁

加入Telegram

追蹤 IG

關注微博

加入好友

國立陽明交通大學 課程規劃師 王建偉

email: chweiwang@nycu.edu.tw TEL: 03-5712121 #56060